

QUADRO DE ÁREAS	
DESCRIÇÕES GERAIS:	ÁREAS:
ÁREA DO TERRENO	10.000,27m <sup>2</sup>
COTA 8.00	373,72m <sup>2</sup>
COTA 11.10	1.258,51m <sup>2</sup>
COTA 14.20	1.580,89m <sup>2</sup>
COTA 17.30	664,03m <sup>2</sup>
GUARITA	8,82m <sup>2</sup>
CASA DE GÁS	2,16m <sup>2</sup>
VESTIÁRIO DAS QUADRAS	81,93m <sup>2</sup>
AUDITÓRIO	631,76m <sup>2</sup>
QUADRA COBERTA	807,12m <sup>2</sup>
TOTAL DE ÁREAS CONSTRUÍDAS COMPUTÁVEIS	5.408,94m <sup>2</sup>
TOTAL DE ÁREA DE PROJEÇÃO	3.585,05m <sup>2</sup>
TOTAL DE ÁREA VERDE (PERMEÁVEL)	4.656,04m <sup>2</sup>
ÍNDICES	
COEFICIENTE DE APROVEITAMENTO	0,54
TAXA DE OCUPAÇÃO	36%
ÍNDICE DE PERMEABILIDADE	46%
VAGAS AUTOMÓVEIS	24
VAGAS DE BICICLETAS	30

REVISÃO		RESP.	DATA
D5			
D4			
D3			
D2			
D1			
Nº	DESCRIÇÃO	RESP.	DATA

	<b>GOVERNO DO ESTADO DO ESPÍRITO SANTO</b> SECRETARIA DE ESTADO DA EDUCAÇÃO - SEDU	CONSÓRCIO CONTROLTEC   SETEC
	GERÊNCIA DE REDE FÍSICA ESCOLAR	
<b>CONSTRUÇÃO CASTELO D'ÁGUA E INTERVENÇÕES EXTERNAS CEEFMTI JOAQUIM BEATO</b>		
R. Linhares, S/N - Planalto Serrano Bloco A, Serra - ES		
ANTEPROJETO	ARQUITETÔNICO	
SUBSECRETÁRIO ESTADUAL: ANDRÉ MELOTTI ROCHA	ESCALA INDICADA: 1:200	UNIDADE: METRO
GERENTE DA GERÊNCIA: MARCELO AMORIM GONÇALVES	CREA-ES: 06050427/0	VISTO:
COORDENADOR GERAL: GUSTAVO ALMEIDA DE OLIVEIRA CHAVES	CAU-ES: A148723-0	VISTO:
AUTOR PROJETO: FERNANDA S. PLACIDO	CAU-ES:	VISTO:
CO-AUTOR PROJETO:	CREA:	VISTO:
RESPONSÁVEL TÉCNICO:	CREA:	VISTO:
PROJETO: SER47-P03-AQ-AP-RO-01.dwg	CENSO:	VISTO:
REFERÊNCIA:	DATA: JULHO/23	VISTO:
<b>PLANTA DE IMPLANTAÇÃO DAS INTERVENÇÕES</b>		<b>01 03</b>
UNIDADE:	DEPARTAMENTO:	VISTO:

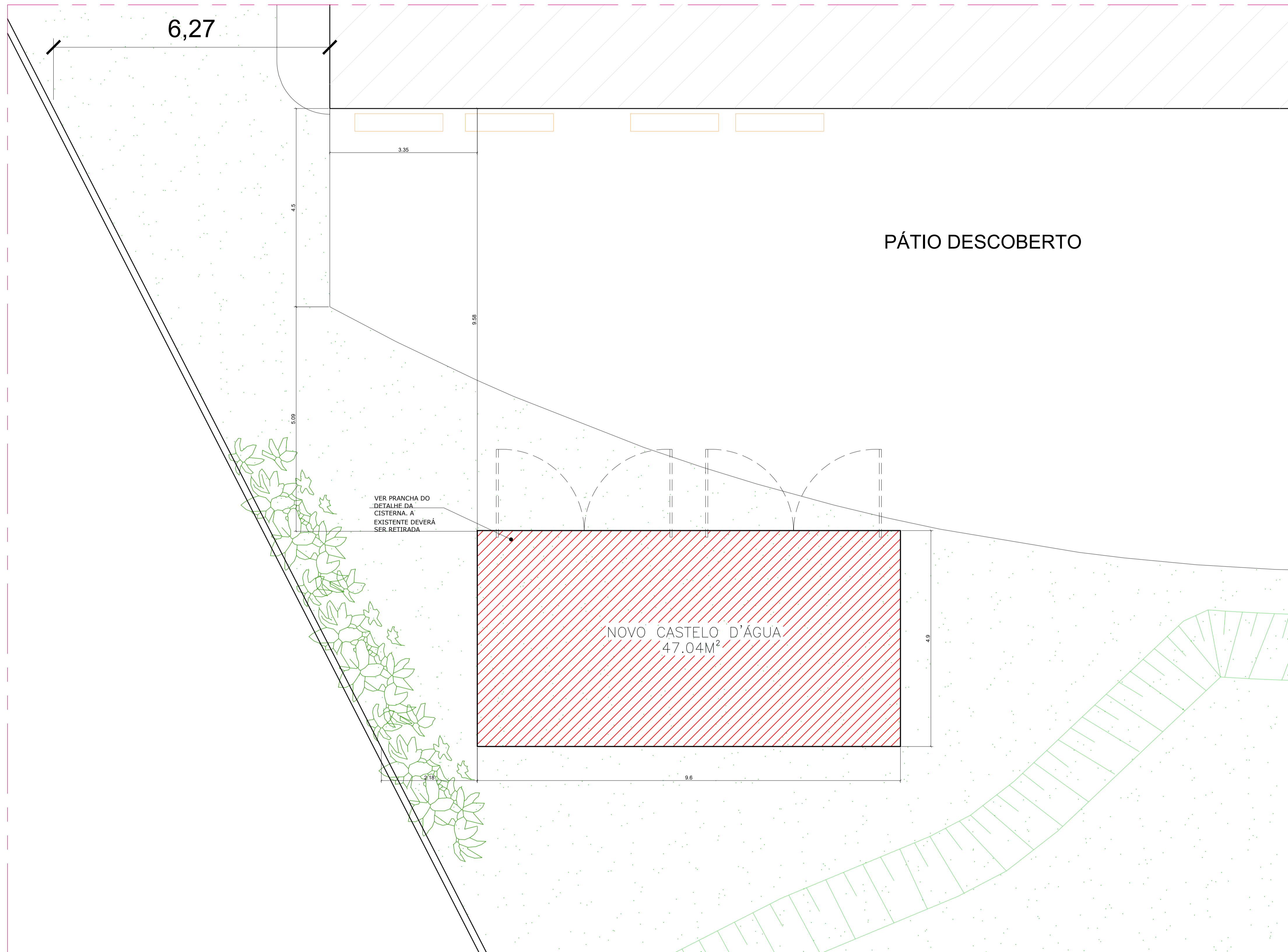

PLANTA BAIXA AMPLIAÇÃO 1-ESC:1/50

LEGENDA	
	ALVENARIA À CONSTRUIR
	ALVENARIA À DEMOLIR

N.º	DESCRIÇÃO	RESP.	DATA
05			
04			
03			
02			
01			

REVISÃO			
		<b>GOVERNO DO ESTADO DO ESPÍRITO SANTO</b> SECRETARIA DE ESTADO DA EDUCAÇÃO - SEDU <b>SEDU</b>	
CONSÓRCIO CONTROLTEC   SETEC		GERÊNCIA DE REDE FÍSICA ESCOLAR	
<b>TÍTULO: CONSTRUÇÃO CASTELO D'ÁGUA CEEFMTI JOAQUIM BEATO</b>			
ENDEREÇO: R. Linhares, S/N - Planalto Serrano Bloco A, Serra - ES			
PRANCHA: ANTEPROJETO		PROJETO: ARQUITETÔNICO	
SUBSECRETÁRIO ESTADUAL: ANDRÉ MELOTTI ROCHA			
GERENTE DA GERFE: MARCELO AMORIM GONÇALVES		ESCALA: INDICADA	UNIDADE: METRO
COORDENADOR GERAL: GUSTAVO ALMEIDA DE OLIVEIRA CHAVES		CREA-BR: 0600542770	VISTO:
AUTOR PROJETO: FERNANDA S. PLACIDO		CAU-ES: A148723-0	VISTO:
CO-AUTOR PROJETO:		CAU-ES:	VISTO:
RESPONSÁVEL TÉCNICO:		CREA:	VISTO:
ARQUIVO: SER47-P02-AQ-AP-R0-01.dwg		DESENHO:	VISTO:
REFERÊNCIA: AMPLIAÇÃO 1 PLANTA BAIXA			FOLHA: <b>02</b> <b>03</b>
FORMATO: A1	OBSERVAÇÕES:	DATA: JULHO/23	VISTO: REVISÃO:

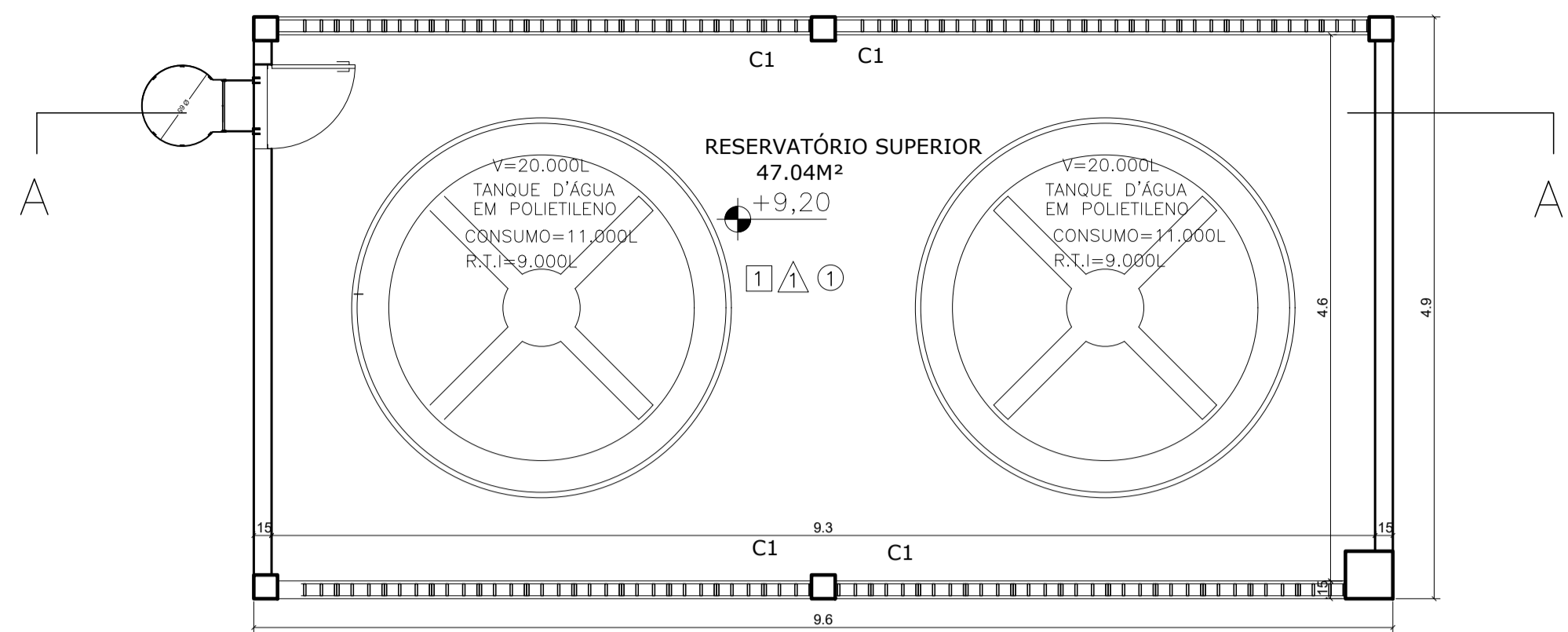

PLANTA PISO SUPERIOR - ESC 1/50

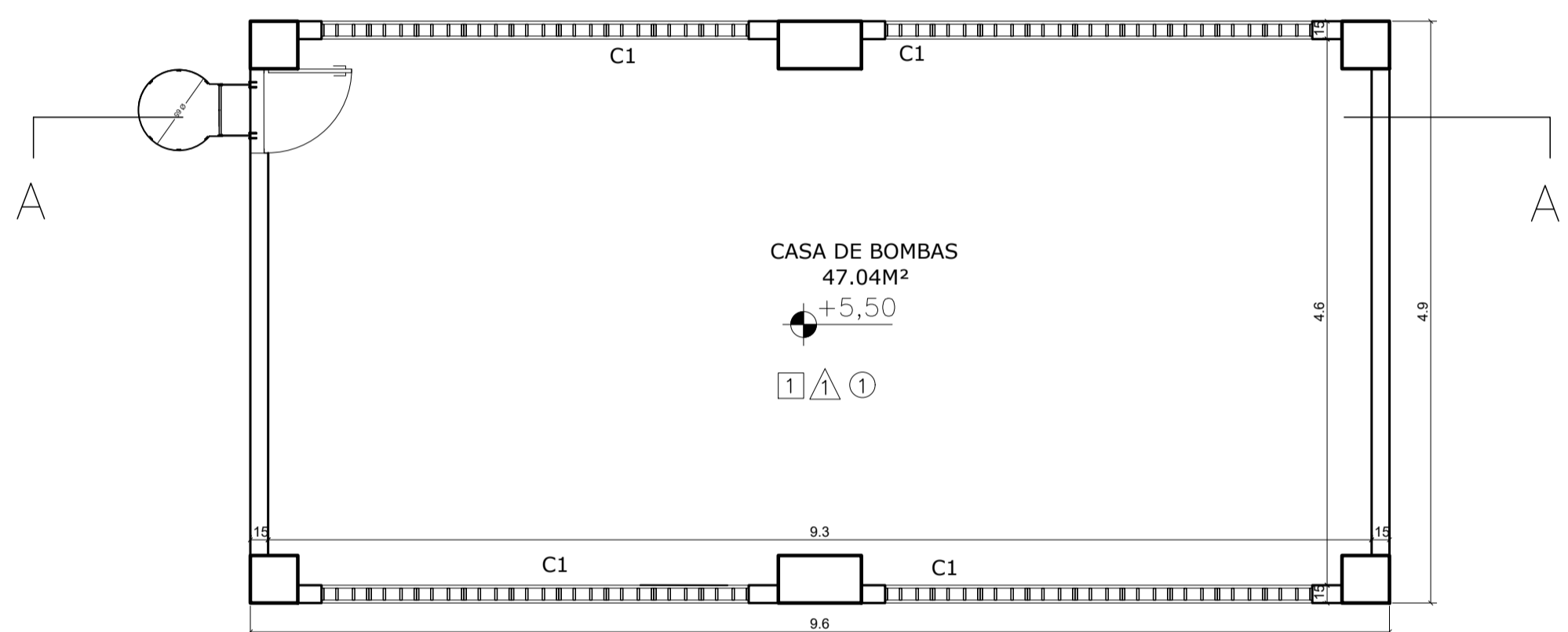

PLANTA CASA BOMBAS DE INCÊNDIO - ESC 1/50

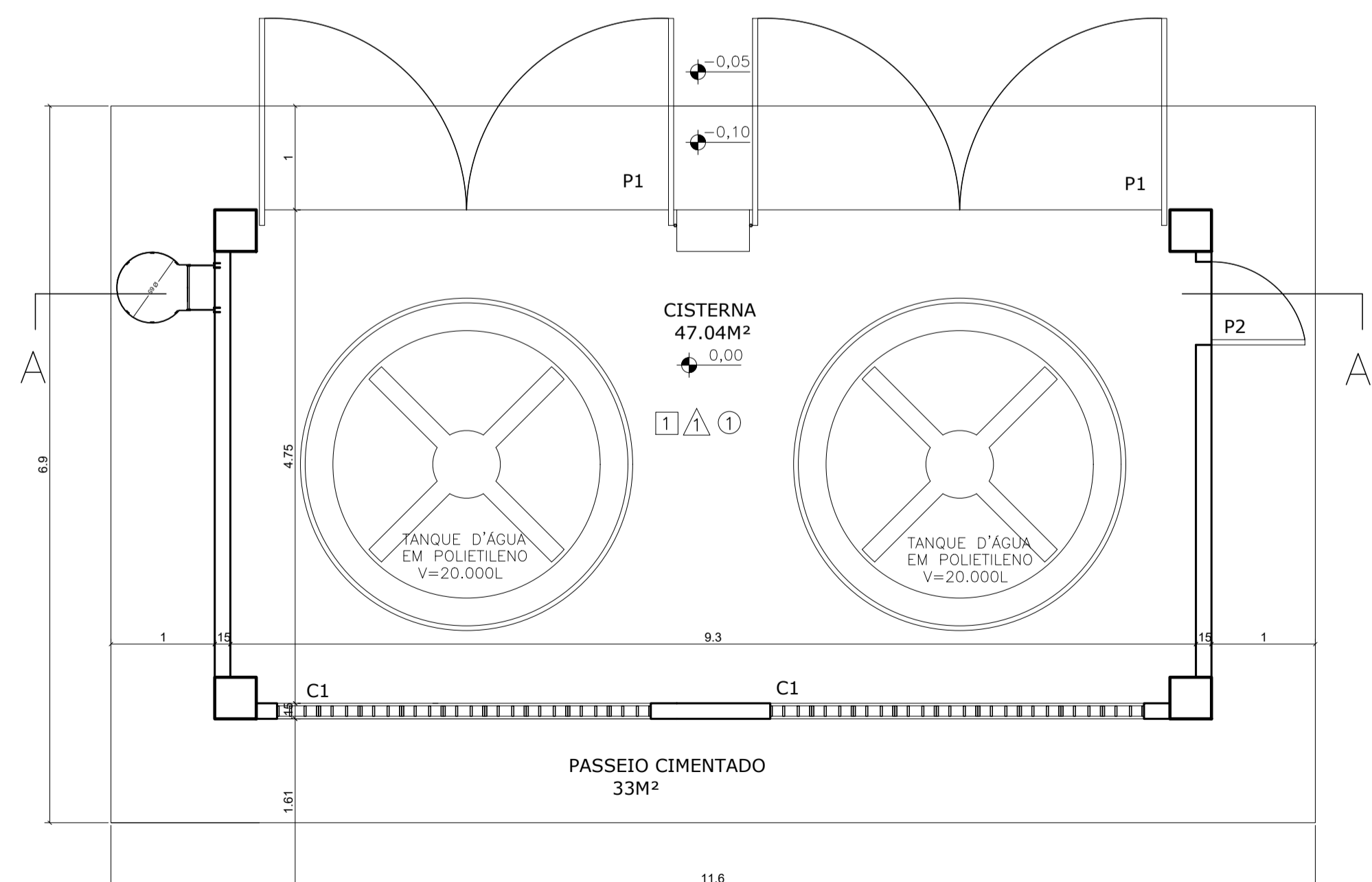

PLANTA PISO TÉRREO - ESC 1/50

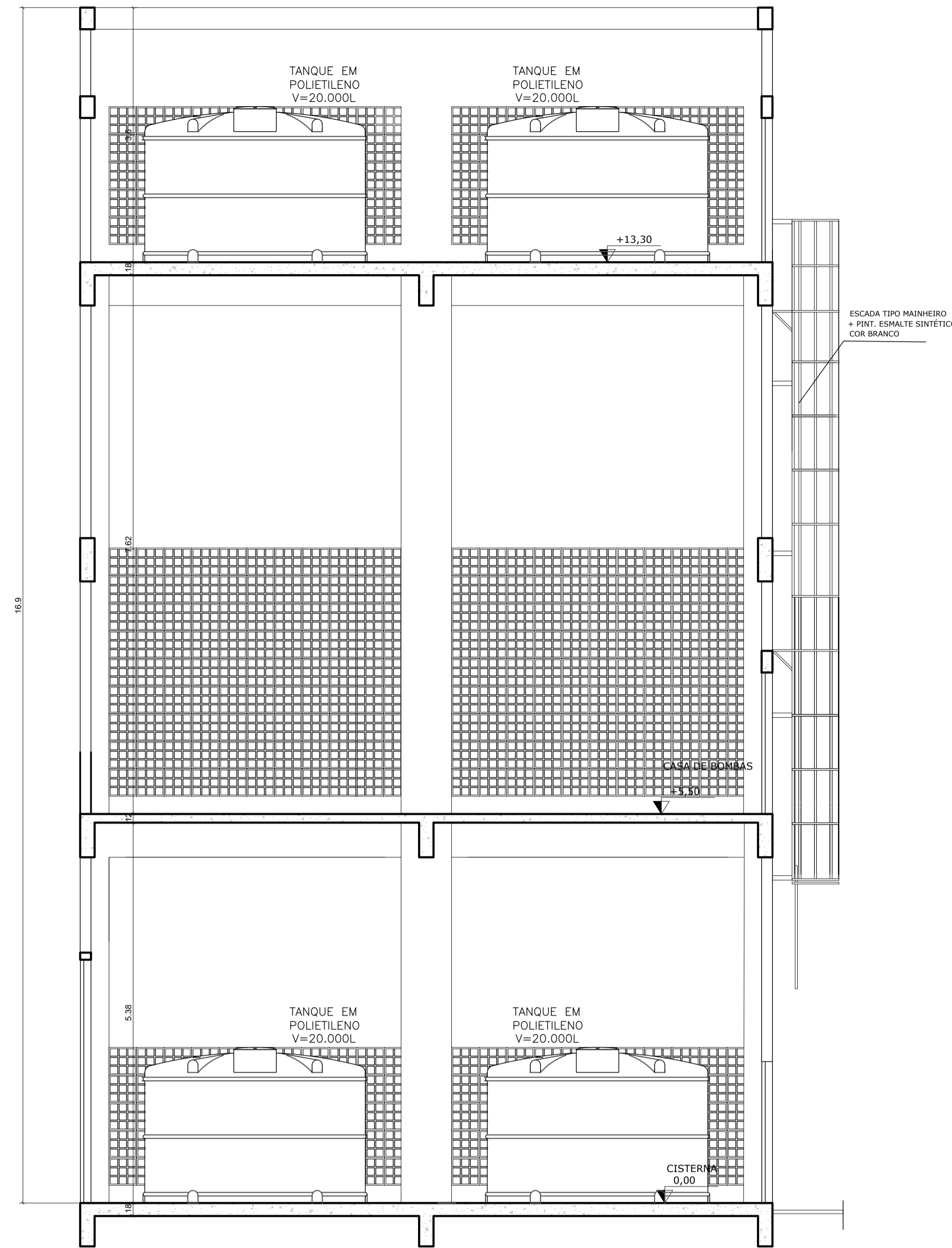

CORTE AA - ESC 1/50

QUADRO DE ESQUADRIAS			
Nº	DESCRIÇÃO	DIMENSÕES	QT.
<b>PORTÕES</b>			
P1	Portão de abrir duplo chapa de aço galvan.+pintura de fundo anticorrosiva+pint. esmalte sintético cor Branco brilhante	4,05X 3,20	02
P2	Portão de abrir chapa de aço galvan.+pintura de fundo anticorrosiva+pint. esmalte sintético cor Branco brilhante	0,80 X 2,10	01
<b>VÃOS</b>			
C1	Vão de ventilação em elemento vazado em concreto pré-moldado + pintura acrílica branca semi-brilho	3,60 x 2,00	020

ESPECIFICAÇÕES TÉCNICAS

- TETOS
- PINTURA PVA COR BRANCO SOB SELADOR, A 2 DEMÃOS
- PAREDES
- PINTURA ACRÍLICA COR BRANCO NEVE (REF. CORAL OU SUVINIL), A 3 DEMÃOS SOBRE REBOCO E SELADOR
- PISOS
- CONCRETO ACABAMENTO CAMURÇADO COM PINTURA ACRÍLICA SOBRE PISO, COR CONCRETO
- FACHADAS
- FACHADAS : PINTURA ACRÍLICA FOSCA COR BRANCO NEVE (REF. SUVINIL OU CORAL) OU EQUIVALENTE A 3 DEMÃOS C/ SELADOR, SOBRE REBOCO

Nº.	DESCRIÇÃO	RESP.	DATA
05			
04			
03			
02			
01			

REVISÃO



**GOVERNO DO ESTADO DO ESPÍRITO SANTO**

SECRETARIA DE ESTADO DA EDUCAÇÃO - SEDU

**SEDU**

GERÊNCIA DE REDE FÍSICA ESCOLAR

CONSORCIO CONTROLTEC | SETEC

**TÍTULO: CONSTRUÇÃO CASTELO D'ÁGUA CEEFMTI JOAQUIM BEATO**

ENDEREÇO: R. Linhares, S/N - Planalto Serrano Bloco A, Serra - ES

PRANCHA: ANTEPROJETO PROJETO: ARQUITETÔNICO

SUBSECRETÁRIO ESTADUAL: ANDRÉ MELOTTI ROCHA

GERENTE DA GERFE: MARCELO AMORIM GONÇALVES

COORDENADOR GERAL: GUSTAVO ALMEIDA DE OLIVEIRA CHAVES

AUTOR PROJETO: FERNANDA S PLACIDO

CO-AUTOR PROJETO:

RESPONSÁVEL TÉCNICO:

ARQUIVO: SER47-P02-AQ-AP-R0-01.dwg

REFERÊNCIA: CASTELO D'ÁGUA: DETALHAMENTO

FORMATO: A1 OBSERVAÇÕES: DATA: JULHO/23 VISTO: REVISÃO:

03

03



GOVERNO DO ESTADO DO ESPÍRITO SANTO  
SECRETARIA DA EDUCAÇÃO - SEDU  
SUBSECRETARIA DE SUPORTE A EDUCAÇÃO - SESE/GERFE/SUPROJ

DETALHE ESPECIFICAÇÃO PADRÃO SEDU

CÓD.: DET.ARQ.14  
DETALHE: GRADIL Y

REVISÃO: 00  
FOLHA 1/1

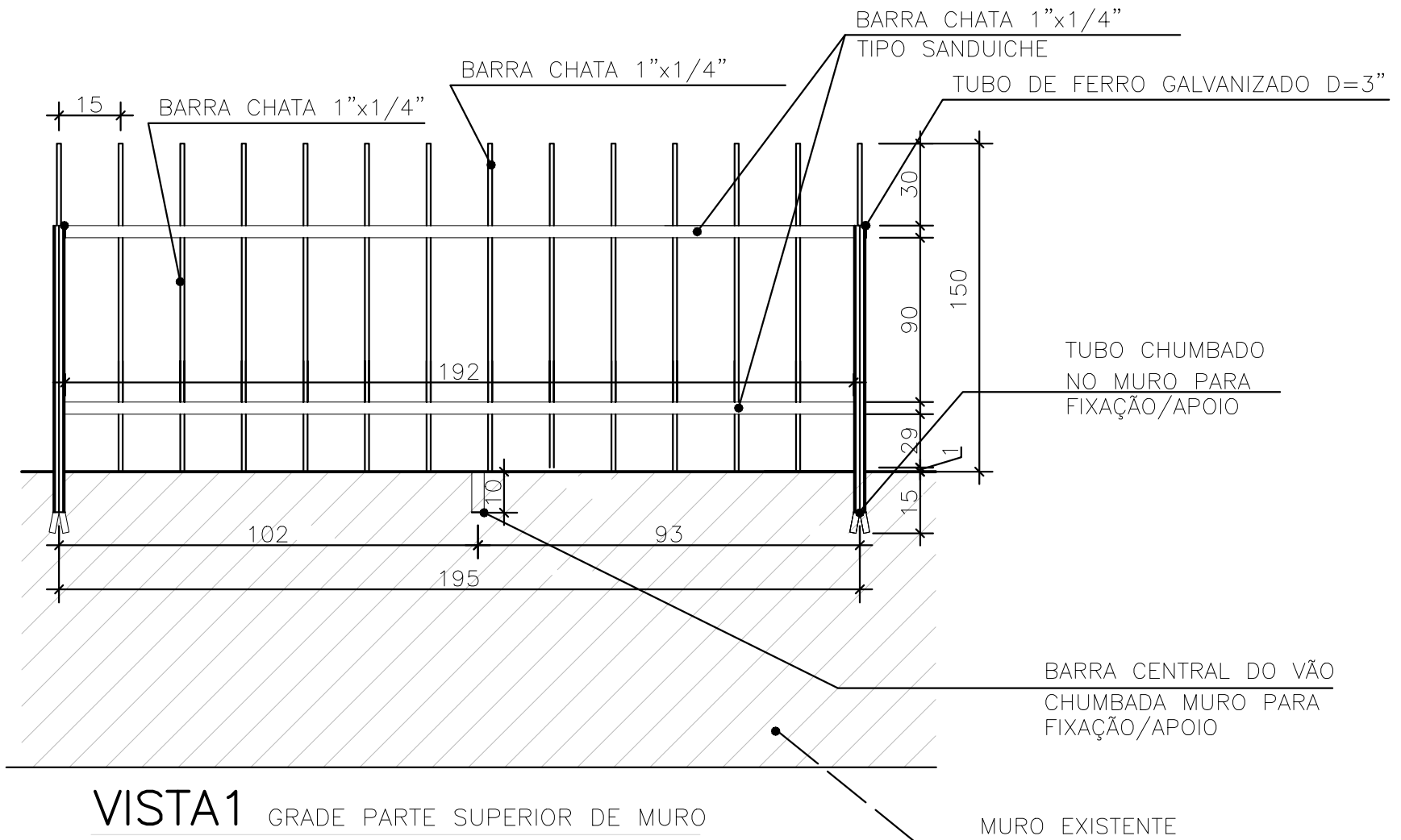

VISTA1 GRADE PARTE SUPERIOR DE MURO  
ESC.: 1/20

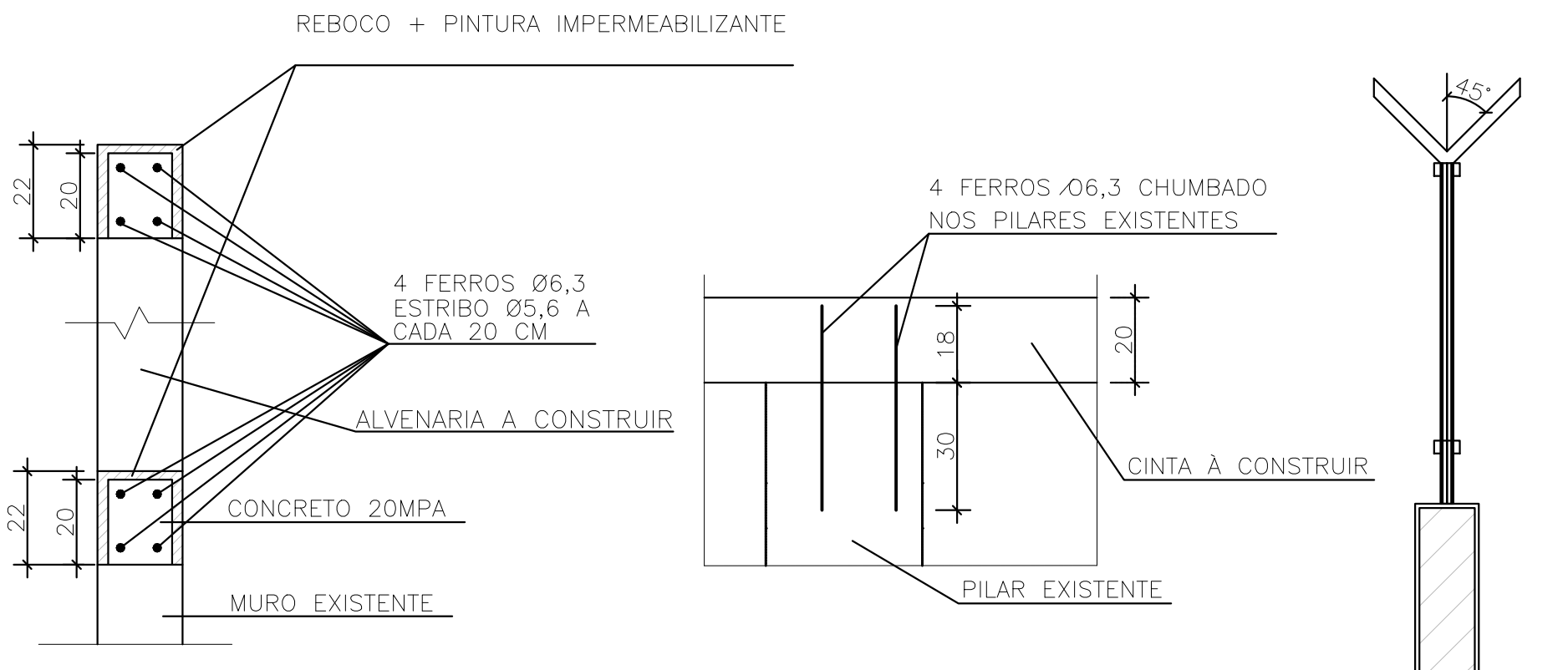

SEÇÃO TÍPICA – VIGA DE RESPALDO E INTERMEDIÁRIA  
EM CONCRETO ARMADO

VISTA2 GRADE PARTE SUPERIOR DE MURO  
ESC.: 1/20

OBSERVAÇÕES:

- \* COTAS EM CENTÍMETROS.
- \* ACABAMENTO: PINTURA ESMALTE SINTÉTICO BRILHANTE COR BRANCO NEVE, MARCAS DE REFERÊNCIA CORAL, SUVINIL OU METALTEX, A DUAS DEMÃOS SOBRE FUNDO ANTICORROSIVO A UMA DEMÃO.

## ASSINATURAS (5)

Documento original assinado eletronicamente, conforme MP 2200-2/2001, art. 10, § 2º, por:

**WILSON RODRIGUES GONÇALVES**  
COORDENADOR DE PROJETOS - CONTROLTEC  
GERFE - SEDU - GOVES  
assinado em 26/09/2023 09:36:47 -03:00

**GUSTAVO ALMEIDA DE OLIVEIRA CHAVES**  
ENGENHEIRO COORDENADOR GERAL - CONTROLTEC  
GERFE - SEDU - GOVES  
assinado em 26/09/2023 09:25:18 -03:00

**MARCELO AMORIM GONCALVES**  
GERENTE QCE-03  
GERFE - SEDU - GOVES  
assinado em 26/09/2023 11:11:43 -03:00

**ANDRE MELOTTI ROCHA**  
SUBSECRETARIO ESTADO QCE-01  
SESE - SEDU - GOVES  
assinado em 26/09/2023 10:58:18 -03:00

**FERNANDA DA SILVA PLÁCIDO**  
ARQUITETA - CONTROLTEC  
GERFE - SEDU - GOVES  
assinado em 26/09/2023 09:19:41 -03:00



### INFORMAÇÕES DO DOCUMENTO

Documento capturado em 26/09/2023 11:11:43 (HORÁRIO DE BRASÍLIA - UTC-3)  
por CRISTIANE SILVA MONTEIRO (ENGENHEIRO CIVIL - CONTROLTEC - GERFE - SEDU - GOVES)  
Valor Legal: ORIGINAL | Natureza: DOCUMENTO NATO-DIGITAL

A disponibilidade do documento pode ser conferida pelo link: <https://e-docs.es.gov.br/d/2023-1FVQB8>